

Geburtshilfe



In Kooperation
mit dem UK-SH
Schleswig Holstein

Das Team der Klinik für Gynäkologie und
Geburtshilfe des Friedrich-Ebert-Krankenhauses
stellt sich vor



Vorwort

Sehr geehrte werdende Mutter, liebe werdende Eltern,

die Schwangerschaft ist eine Zeit mit vielen neuen Eindrücken. Die Geburt, das Wochenbett und die Zeit mit Ihrem Baby werden Ihnen und Ihrer Familie ganz neue Erfahrungen vermitteln. Jede Schwangerschaft und jede Geburt ist einzigartig. Gemeinsam mit Ihnen gestalten wir jeden Schritt Ihrer Geburt individuell und sind so in jeder Phase für Sie da, um Ihre Wünsche und Vorstellungen zu verwirklichen.



Unser Team der Geburtshilfe steht für Sie bereit, und das 24 Stunden am Tag – 7 Tage die Woche. Neben einer persönlichen Beratung bieten wir Ihnen hochwertige Medi-

zintechnik, modernste Diagnose- und Therapieverfahren und eine angeschlossene Kinderklinik mit einer Kinderintensivabteilung.

Dabei steht im FEK nicht nur der umfassende Service im Vordergrund, sondern vor allem auch ein Höchstmaß an Sicherheit, auf das Sie bei einer Geburt nicht verzichten sollten. So verfügt unsere Pränataldiagnostik z.B. über ein 4-D-Ultraschall, mit dem Sie bereits im Mutterleib bewegte dreidimensionale Bilder von Ihrem Baby erleben können.

Die vorliegende Broschüre soll Ihnen einen ersten Einblick in unsere Abteilung vermitteln. Natürlich soll sie nicht das persönliche Gespräch mit uns ersetzen. Wir stehen Ihnen jederzeit gerne zur Verfügung und zeigen Ihnen mit Freude unsere Geburtsräume und unsere Wochenstation. Wir wünschen Ihnen einen guten Verlauf der Schwangerschaft und eine glückliche Entbindung in familiärer Umgebung.

**Ihr Geburtshilfeteam
des Friedrich-Ebert-Krankenhauses**

Unser Konzept

Drei verschiedene Bereiche bilden die Grundlage für eine moderne Geburt im FEK mit einem hohen Sicherheitsanspruch:

Pränataldiagnostik

Geburtshilfe

Kinderklinik

Geburtshilfe im FEK: Wohlfühlatmosphäre und umfangreiches Leistungsspektrum

Die Geburtshilfe im Friedrich-Ebert-Krankenhaus bietet Ihnen und Ihrem Partner mehr als nur eine angenehme Atmosphäre und einen umfassenden Service.

Mit einem kompetenten Leistungsspektrum, das in Kooperation mit anderen Kliniken aus dem FEK erbracht wird, begleiten wir Sie und Ihr Neugeborenes vor, während und nach der Geburt.



Vor der Geburt

Pränataldiagnostik

Für Risikoschwangerschaften und Mehrlingsschwangerschaften steht unsere Pränataldiagnostik für Sie bereit. Hier stellen wir mit verschiedenen Diagnosemöglichkeiten sicher, dass es Ihnen und Ihrem Baby gut geht. In der Regel reicht hier bereits eine umfassende Ultraschalluntersuchung aus, um abzusichern, dass alles in Ordnung ist.

Dieser 4-D-Ultraschall liefert dabei bewegte 3-dimensionale Bilder Ihres Kindes. Darüber

hinaus verfügen wir über weitere Diagnosemöglichkeiten, wie zum Beispiel die Fruchtwasseruntersuchung, die eine genetische Fehlbildung bei Ihrem Baby untersucht. Ihre behandelnde Frauenärztin/Ihr behandelnder Frauenarzt überweist Sie in der Regel in diese Sprechstunden mit einer speziellen Fragestellung. Auf Wunsch und durch Eigenzahlung können Sie aber auch entsprechende Leistungen ohne Überweisung in Anspruch nehmen. Sprechen Sie mit uns, wir beraten Sie gerne.



Vor der Geburt

Kinderklinik mit Neugeborenenintensivstation

Das Friedrich-Ebert-Krankenhaus verfügt über eine besondere Abteilung (Neonatologie), um Risikofälle nach der Geburt zu überwachen und optimal zu behandeln. Diese Abteilung ist Bestandteil der Kinderklinik. Speziell ausgebildete Kinderärzte (Neonatalogen) übernehmen hier die Versorgung von Frühgeborenen oder Risikokindern. So wird Ihr Kind von Anfang an optimal betreut.

Rund um die Uhr für Sie da ...

Ein gut ausgebildetes – und aufeinander abgestimmtes – Team von Hebammen, Pflegekräfte, Ärztinnen und Ärzten steht rund um die Uhr an sieben Tagen in der Woche für Sie bereit. Um Ihre individuellen Wünsche zu berücksichtigen, führen wir vor der Geburt ein Informationsgespräch durch.

Unser Ziel ist, dass Sie die Geburt Ihres Kindes entspannt und individuell erleben. Neben modern eingerichteten Kreißsälen steht eine komfortable Wochenstation mit einem umfangreichen Servicepaket für Sie bereit.

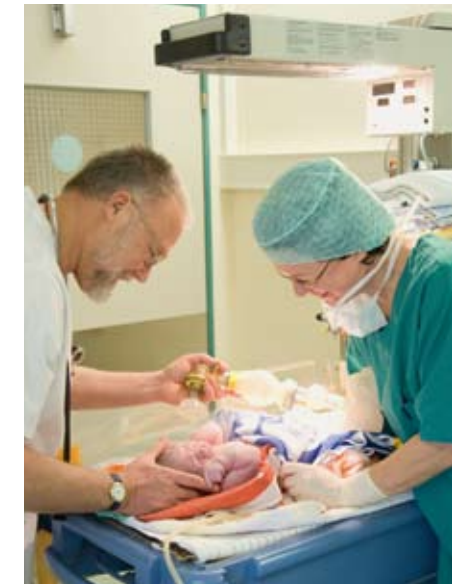

Vor der Geburt

Stationäre Betreuung in der Schwangerschaft

Sollte während Ihrer Schwangerschaft ein stationärer Aufenthalt notwendig werden, z.B. aufgrund vorzeitiger Wehentätigkeit, steht Ihnen unsere Schwangeren- und Entbindungsabteilung zur Verfügung. Dort werden Sie optimal überwacht und betreut.



„Sprechstunde für vorgeburtliche Diagnostik“ im FEK

In der zweiten Hälfte der Schwangerschaft kann Ihr Frauenarzt eine Vorstellung in unserer Sprechstunde vereinbaren, um Ihnen die Möglichkeit zur Vorstellung in unserer Klinik vor der Entbindung zu geben. Auch bei besonderen Fragestellungen wie zum Beispiel Beckenendlage, Mehrlingsschwangerschaft, Entwicklungs- und Reifungsstörungen des Kindes sowie mütterlichen Erkrankungen kann eine Vorstellung in unserer Klinik vor der Entbindung sehr hilfreich sein. Zur Terminvereinbarung rufen Sie bitte unter der Telefonnummer **04321 4054861** an.

Vor der Geburt

Aufnahme

Am Tag Ihrer stationären Aufnahme melden Sie sich bitte zunächst im Kreißsaal. Wir erklären Ihnen dann die weiteren Schritte und die stationäre Aufnahme ins FEK. Vergessen Sie dabei die Überweisung Ihres Frauenarztes nicht.

Kreißsaalführungen/ Informationsabende

Informationsabende mit Kreißsaalführungen finden jeden 1. Mittwoch im Monat um 19.00 Uhr und jeden 3. Sonntag um 14.00 Uhr statt (außer an Feiertagen). Eine Anmeldung ist nicht erforderlich. werdende Eltern haben die Möglichkeit, zu Schwangerschaft, Geburt und Wochenbett alle Fragen zu stellen, die ihnen am Herzen liegen. Wir geben Ihnen an diesem Abend einen Überblick über die Angebote unserer geburtshilflichen Ab-

teilung im FEK. Anschließend haben Sie die Möglichkeit, sich unsere Entbindungsräume, die Kinderklinik, die Schwangerenstation sowie die Mutter-Kind-Station anzuschauen.



Vor der Geburt

Stillvorbereitungsabend

Jeden ersten Dienstag im Monat findet von 18.00 bis 19.30 Uhr auf unserer Mutter-Kind-Station ein kostenloser Stillvorbereitungsabend (für Schwangere) mit vielen Informationen für eine erfolgreiche Stillzeit statt.

Anmeldung zur Geburt/ Hebammensprechstunde

Wir würden Sie gerne vor der Geburt kennenlernen und



bieten Ihnen dafür unsere Sprechstunde an. In einem persönlichen Gespräch erhalten Sie Informationen zu verschiedenen Entbindungsmöglichkeiten, wie zum Beispiel der Wassergeburt. Sollten Sie für die Entbindung besondere Wünsche haben, so melden Sie sich in unserer Hebammensprechstunde bis spätestens zur 38. Schwangerschaftswoche an.

So geben Sie uns die Gelegenheit, Ihnen die besonderen Anforderungen für die verschiedenen Entbindungsverfahren eingehend zu erläutern und Ihre Unterlagen bereits vor der Entbindung vorzubereiten. Bei diesem Termin können Sie auch Fragen rund um die Geburt mit uns besprechen. Für Ihre Anmeldung wählen Sie bitte die Telefonnummer **04321 4054800**.

Vor der Geburt

Geburtsvorbereitung

In unserer Elternschule bieten wir Ihnen spezielle Geburtsvorbereitungskurse für Frauen und Paare an. In diesen Kursen erhalten Sie Informationen über die Veränderungen während der Schwangerschaft, den Geburtsverlauf und die Zeit danach.

Dieser Kurs hilft, natürliche Ängste vor dem großen Ereignis abzubauen. Übungen zur Entspannung, Körperwahrnehmung und Atmung sowie Gespräche und Austausch stärken das „Ich“ und das „Wir“. Im Partnerkurs geben die Hände des Partners Vertrauen und Sicherheit für ein individuelles Geburtserlebnis. Auch im Frauenkurs haben die Partner die Möglichkeit, an zwei festen Abenden teilzunehmen. Anmeldungen bitte ab der 20. SSW bei unseren Hebammen.

Die Kosten für die Frau übernimmt die Krankenkasse, die Kosten für den Mann müssen selbst getragen werden. Ak-

tuelle Veranstaltungstermine und Kosten sowie Ihre Anmelde-möglichkeit erfragen Sie bitte telefonisch bei der zuständigen Hebamme.

Eine Liste mit allen Telefonnummern finden Sie auf der Ausklappseite in dieser Broschüre.



Die Geburt

In unserem Haus werden jährlich über 1.100 Kinder geboren. Auch auf Frauen mit Risikoschwangerschaften sind wir – durch die Angliederung der Kinderklinik – optimal vorbereitet.

Kreißsäle

Unsere Klinik für Gynäkologie und Geburtshilfe verfügt über fünf modern eingerichtete Kreißsäle, die im 5. Stock

des Friedrich-Ebert-Krankenhauses untergebracht sind. Rund um die Uhr stehen Ihnen unsere Hebammen, Geburtshelfer, Kinder- und Narkoseärzte zur Verfügung. Nach einer ersten Untersuchung durch unsere Hebammen beziehen Sie mit Ihrem Partner einen Entbindungsraum, in dem Sie sich individuell entfalten können. Sie finden dort CD-Player, Fernseher und Telefon vor.



Die Geburt

Geburtsüberwachung

Die regelmäßige Überwachung der kindlichen Herz-töne unter der Geburt wird heute als Standardverfahren angesehen. Nur so lassen sich Risiken für das Kind rechtzeitig erkennen.

Wir haben die hierfür erforderlichen Apparaturen (CTG-Geräte) im „Nachtschränkchen“ verschwinden lassen und gleichzeitig eine hochmoderne Überwachungsanlage installiert, die jederzeit aus allen Räumen eine Überwachung der CTGs gewährleistet.

Unter der Geburt nehmen Sie diese Technik kaum wahr und können sich ganz auf das Geburtserlebnis konzentrieren.

Die schmerzarme Geburt

Seit den bahnbrechenden Arbeiten von Frédéric Leboyer wissen wir, dass das Geheimnis der schmerzarmen Geburt in der optimalen Entspannung liegt.

Neben den Techniken, die im Rahmen der Geburtsvorbereitungskurse erlernt werden, sind oftmals auch während der Entbindung bestimmte Hilfen erforderlich, um eine vollständige Entspannung zu erreichen. Einfache Hilfsmittel sind die Sprossenwand oder ein an der Decke befestigtes Seil, an dem man sich festhalten und so den Unterleib entspannen kann. In unserer Erfahrung hat sich die Akupunktur zur allgemeinen Entspannung, aber auch zur Schmerzlinderung sehr bewährt. Es stehen darüber hinaus homöopathische Medikamente zur Verfügung, gelegentlich



Die Geburt

können aber auch krampflösende oder schmerzlindernde Medikamente erforderlich sein. Rund um die Uhr steht ein Narkosearzt in unserem Haus bereit, um gezielt die schmerzleitenden Nervenbahnen im Wirbelkanal zu betäuben (Peridural- oder Spinalanästhesie), ein Verfahren, das sogar im Falle eines Kaiserschnittes ausreicht, um schmerzfrei die operative Entbindung miterleben zu können.

Eine Alternative bietet die Gebärwanne als hervorragende Entspannungsmöglichkeit. Die Schwangere profitiert von der Schwerelosigkeit im warmen Wasser, die es ihr erleich-



tern kann, mit dem Wehenrhythmus besser umgehen zu können. Eine kontinuierliche Überwachung der kindlichen Herztöne ist dabei gewährleistet. Auf Wunsch und nach Möglichkeit kann die Entbindung auch in diesem Bad erfolgen.

Gebärhaltungen

In unseren Kreißsälen können Sie verschiedene Gebärhaltungen frei wählen.

Folgende Hilfsmittel stehen für Ihre Geburt zur Verfügung:

- Gebärhocker
- Pezzi-Ball
- eine Gebärwanne
- Seil
- Sprossenwand
- moderne Entbindungsbetten

Wir berücksichtigen Ihre Vorstellungen und Wünsche gerne und beraten Sie, um Ihre optimale Entbindungsmethode zu finden.

Ein neues Verfahren zur Schmerzlinderung bietet die Walking-PDA: ein erprobtes Angebot unserer Anästhesie-Abteilung

Mit der Walking-PDA können Sie sich frei bewegen und sozusagen „Per Knopfdruck“ selbst bestimmen, wann Sie ein Schmerzmittel benötigen. Das Medikament wird dabei über einen Katheter und eine Pumpe direkt an die zentralen Orte der Schmerzleitung abgegeben. Unsere Narkoseärztinnen und Narkoseärzte beraten Sie gerne und erklären Ihnen das Verfahren.



Anästhesiesprechstunde

Für nähere Informationen und eine individuelle Beratung vereinbaren Sie bitte einen

Die Geburt

Termin unter Telefon **04321 4054760**.

Kaiserschnitt

Die Entbindung über einen Kaiserschnitt wird in unserem Haus mit einer besonders schonenden Operationsmethode durchgeführt. Neben einer medizinischen Indikation berücksichtigen wir auch Ihre individuellen Wünsche. Sprechen Sie mit Ihrer behandelnden Ärztin oder Ihrem behandelnden Arzt.

Das sollten Sie für die Entbindung mitbringen:

- Mutterpass
- Versichertenkarte
- Stammbuch (bei Ehepaaren) bzw. Geburtsurkunde bei ledigen Frauen
- ggf. Vaterschaftsanerkennung
- Morgenrock oder Bademantel
- Nachthemd oder ein längeres T-Shirt
- Hausschuhe, warme Socken
- Toilettenartikel

Nach der Geburt

Familienzimmer

Viele Paare möchten die ersten Tage mit ihrem Kind gemeinsam erleben. Speziell dafür haben wir Familienzimmer eingerichtet, in denen Sie mit Ihrem Partner untergebracht werden. Dieser Service wird nicht von der Krankenkasse finanziert. Pro Übernachtung berechnen wir eine Zuzahlung von 45,- Euro (inkl. Vollverpflegung).

Die ersten Stunden nach der Entbindung können Sie ungestört mit Ihrem Partner im Kreißsaal verbringen und sich nach Ihren Wünschen individuell entfalten.



Wochenbettgymnastik

Wir bieten auf der Station täglich Wochenbettgymnastik an, bei der Sie Übungen erlernen, die den Bauch- und Beckenmuskeln ihre frühere Spannung wiedergeben.



Rooming-in

Selbstverständlich können Sie Ihr Baby während der Tage auf der Mutter-Kind-Station rund um die Uhr selbst betreuen. Wir unterstützen Sie gerne beim Erlernen der Pflege (waschen, wickeln, Nabelpflege) und Ernährung (Stillberatung, Milchpumpenverleih) Ihres Kindes. Und wenn Sie einmal eine Pause brauchen, stehen Ihnen unsere ausgebildeten Kinderkrankenschwestern zur Verfügung und übernehmen die Betreuung Ihres Babys.

Sicherheit für Ihr Neugeborenes

Durch die angegliederte Kinderklinik können wir Ihnen ein hohes Maß an Sicherheit gewährleisten. Im Fall von Komplikationen steht ein gut ausgebildetes Team von Kinderärzten in unserer Kinderklinik bereit, um in kürzester Zeit eingreifen zu können.

Speziell für Ihr Neugeborenes haben wir ein Sicherheitspaket zusammengestellt, das wichtige Erstuntersuchungen beinhaltet:

- Ultraschalluntersuchung der Hüften und Nieren
- Hörtest für jedes Neugeborene
- Erweiterte Blutuntersuchung auf bestimmte Stoffwechselerkrankungen
- Die 2. Vorsorgeuntersuchung Ihres Babys wird durch einen erfahrenen Kinderarzt durchgeführt.

Seelsorge im FEK

Es ist manchmal hilfreich, das Erlebnis rund um die Geburt

Nach der Geburt

mit einem Seelsorger zu teilen. Dazu stehen Ihnen unsere Krankenhauseelsorger zur Verfügung:

Pastorin
Regina Wichmann-Roß (ev.),
Telefon: **04321 4051950**
Diakon Herr Hansen (ev.),
Telefon: **04321 4051953**
Frau Pott (kath.),
Telefon: **04321 4051954**



Stillberatung

Auf der Mutter-Kind-Station und in der Kinderklinik erhalten Sie kompetente Unterstützung beim Stillen durch unsere geschulten Stillberaterinnen.

Sie geben Ihnen nützliche Tipps für das optimale Stillen Ihres Kindes.

Nach der Geburt

Besuchszeiten

Um Mutter und Kind die nötige Ruhe zu ermöglichen, haben wir feste Besuchszeiten: täglich von 9.00 bis 12.00 Uhr und von 14.30 Uhr bis 20.00 Uhr.

Ein Besuch des Vaters und der Geschwisterkinder ist natürlich jederzeit möglich. Bei größeren



Besuchergruppen nutzen Sie bitte den Aufenthaltsraum, damit die Mutter-Kind-Ruhe der Zimmernachbarin nicht gestört wird.

Die Klinikentlassung

Viele Mütter entschließen sich, mehrere Tage auf der Mutter-Kind-Station zu bleiben. Selbstverständlich können Sie aber auch unmittelbar nach der Geburt unsere Klinik verlassen (ambulante Entbindung).

In jedem Fall stehen Ihnen unsere Hebammen auch zu Hause zur Betreuung der Wochenbettphase zur Seite.

Sollten Sie eine Hebamme aus der Klinik für diesen Zweck vorab schon kennenlernen wollen, wenden Sie sich bitte an den Kreißsaal unter der Telefonnummer **04321 4054800**.

Serviceleistungen im Überblick

Leih-Kinderwagen

Für Spaziergänge mit Ihrem Neugeborenen stehen Ihnen kostenlose Leih-Kinderwagen in unserer Abteilung zur Verfügung.

Snackbar

Für den kleinen Hunger zwischendurch ist unsere Snackbar mit Müsli, Cornflakes, Obst, Tee, Kaffee und Wasser rund um die Uhr für Sie geöffnet.

Info-Telefon

Rund um die Uhr steht Ihnen unter der Telefonnummer **04321 4054800** eine unserer Hebammen für Ihre Fragen zur Verfügung. Egal ob Sie Informationen zur Geburt, zum Stillen oder zur Nachsorge zu Hause wünschen, wir stehen Ihnen mit Informationen und Rat zur Seite.

Standesamtliche Anmeldung

Als besonderen Service bieten wir Ihnen die Anmeldung Ihres Kindes beim Standesamt. Den benötigten Vordruck füllen wir gemeinsam mit Ihnen aus und leiten ihn an das Amt weiter.

Ihr Baby im Holsteinischen Courier

In Kooperation mit dem Holsteinischen Courier erscheint einmal in der Woche eine Sonderseite mit allen Neugeborenen. Auf Wunsch und in Rücksprache mit Ihnen bringen wir auch Ihr Baby „ganz groß raus“.

Stillcafé „Mamma Mia“

Das Stillcafé bietet Ihnen die Möglichkeit zum Informationsaustausch mit anderen Müttern und bietet die Gelegenheit, alles rund um das Stillen zu erfahren. Ihre Teilnahme ist kostenlos und eine Anmeldung ist nicht erforderlich. Das Stillcafé ist jeden 1. und 3. Donnerstag im Monat jeweils von 9.30 bis 11.00 Uhr geöffnet und befindet sich auf der Mutter-Kind-Station.

Sicherheit für Ihr Neugeborenes

Bei jedem Neugeborenen führen wir einen Hörtest, eine Ultraschalluntersuchung der Nieren und Hüften sowie eine erweiterte Blutuntersuchung durch. Darüber hinaus wird jeder Säugling von einem Kinderarzt in unserem Haus untersucht.

Für Sie gelesen ...

Diese Informationsmaterialien und Broschüren sind kostenlos erhältlich unter der Bestelladresse BZgA, 51101 Köln
Bestellung per E-Mail: publikationen@bundesregierung.de
Telefonische Bestellungen 01805 778090

Schwanger?!

Informationen in verschiedenen Sprachen für Migrantinnen in Deutschland zu Beratung und Hilfen bei der Schwangerschaft

Bestellnr.: 13630150 – arabisch/deutsch

Bestellnr.: 13630040 – bosnisch/kroatisch/serbisch/deutsch

Bestellnr.: 13630070 – englisch/deutsch

Bestellnr.: 13630080 – französisch/deutsch

Bestellnr.: 13630060 – türkisch/deutsch

Das Baby –

Ratschläge zur umfassenden Gesundheitsförderung des Babys

Bestellnr.: 11030000

Ich bin dabei! Vater werden

Bestellnr.: 13510000

Pränataldiagnostik

Beratung, Methoden und Hilfen. Eine Erstinformation

Bestellnr.: 13625100

Die erste Zeit zu dritt – Broschüre für junge Familien

Bestellnr.: 13640000



Sprechstunden der Klinik für Gynäkologie und Geburtshilfe

Sprechstunden	Telefonnr.	Ort	Tag
Geburtsplanung Frau Dipl.-Med. Mertens	04321 405-4861	Kreißaal 5. Stock	Mo.–Do. nach Vereinbarung
Pränataldiagnostik Frau Dipl.-Med. Mertens	04321 405-4861	Kreißaal 5. Stock	Mo.–Do. nach Vereinbarung
Hebammensprechstunde Anmeldung zur Geburt	04321 405-4800	Kreißaal 5. Stock	nach Vereinbarung
Privatsprechstunde	04321 405-2061	Vorzimmer 2. Stock	12.00–16.00 Uhr Di. und Do. nach Vereinbarung

Ansprechpartner und Kursangebote im Überblick

Hebammensprechstunde im FEK

Telefon: 04321 4054800

Geburtsvorbereitung für Paare im FEK

Hebamme Bärbel Noack-Stürck

Telefon: 04394 991816

Hebamme Harriet Hobler

Telefon: 04321 13236

Geburtsvorbereitung für Frauen im FEK

Hebamme Uta Tietgen

Telefon: 04526 1687

Hebamme Britta Petersen-Lüthje

Telefon: 0431 6912257

Hebamme Harriet Hobler

Telefon: 04321 13236

Geburtsvorbereitung für Fortgeschrittene

Hebamme Uta Tietgen

Telefon: 04526 1687

Hebamme Britta Petersen-Lüthje

Telefon: 0431 6912257

Geburtsvorbereitung und Rückbildungsgymnastik in Nortorf

Anmeldung bei

Frau Christel Buttenschön

Telefon: 04392 8174

Säuglingspflegekurs im FEK

Frau Sabine Scheuermann

Kinderkrankenschwester

Telefon: 04321 43207

Wochenbettbetreuung in Neumünster und Umgebung

Hebamme Karin Laatsch

Telefon: 04321 12120

Hebamme Erika Eichler

Telefon: 04393 968333

Hebamme Bärbel Noack-Stürck

Telefon: 04394 991816

Hebamme Harriet Hobler

Telefon: 04321 13236

Hebamme Kerstin Alexa

Telefon: 04321 695989

Hebamme Elisabeth Rulle

Telefon: 04302 900107

Hebamme Britta Petersen-Lüthje

Telefon: 0431 6912257

Hebamme Jana Habermann

Telefon: 04321 973634

Hebamme Franciska Lunow

Telefon: 04321 52563

in Nortorf und Umgebung

Hebamme Christel Buttenschön

Telefon: 04392 8174

in Hohenwestedt/Aukrug

Hebamme Bettina Kain

Telefon: 04872 967947

Hebamme Synje Schröder

Telefon: 04873 203868

in Bornhöved und Umgebung

Hebamme Uta Tietgen

Telefon: 04526 1687

Rückbildungsgymnastikkurse im FEK

Hebamme Britta Petersen-Lüthje

Telefon: 0431 6912257

Hebamme Uta Tietgen

Telefon: 04526 1687

Hebamme Harriet Hobler

Telefon: 04321 13236



Das Hebammenteam auf einen Blick



Melanie Suwe



Annette Siemsglüß



Birgit Clauser



Karin Laatsch
Leitende Hebamme



Uta Tietgen



Carry Böhm



Carmen Laydorff



Kerstin Alexa



Elisabeth Rulle



Franciska Lunow



Bettina Kain

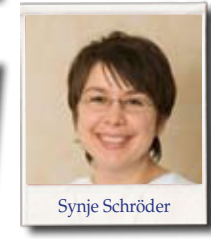

Synje Schröder



Bianca Günther-Beyer



Ruth Lang



Fatma Sari



Jana Habermann



Sonja-Daniela Wichert



Bärbel Noack-Stürck



Erika Eichler



Petra Braun



P

Das Parken ist für die Kreißsaauführung, die Vorstellung in der Sprechstunde für vorgeburtliche Diagnostik, am Tag der Entbindung und bei allen Kursangeboten der Elternschule, die im FEK stattfinden, kostenlos. Nutzen Sie unsere Parkplätze gegenüber dem Haupteingang.



Akademisches Lehrkrankenhaus für die
Medizinischen Fakultäten der
Christian-Albrechts-Universität zu Kiel
und der Universität Hamburg

Friedrich-Ebert-Krankenhaus Neumünster GmbH
Klinik für Gynäkologie und Geburtshilfe
Friesenstraße 11, 24534 Neumünster
Tel.: 04321 405-4800, Fax 04321 405-4819
E-Mail: info@fek.de
Homepage www.fek.de